1-комн. кв.

25 ноября, 17:36

Ярославская область, Ярославль, район Дзержинский, просп. Дзержинского, 31

Метро:

3 350 000 ₽ возможна ипотека

98 530 ₽ за м²



Общая информация:

Этаж:	6 / 12
Тип дома:	вторичка, кирпичный
Тип продажи:	свободная
Общая площадь:	34.0 м²
Площадь комнат:	—
Жилая площадь:	17.0 м²
Площадь кухни:	10.0 м²
Санузел:	—
Балкон:	1 балк.
Лифт:	—
Вид из окна:	улица
Телефон:	нет

В квартире:

✗ Телефон

Представитель: **Метро**

Арт. 96748223. Продаем 1-комнатную квартиру общей площадью 34 кв.м., на 6 этаже 12-ти этажного кирпичного дома. Площадь кухни 10 кв.м. Сан/узел раздельный. Встроенный шкаф. Балкон 6 м не застеклен. Общие стояки поменяны. В доме два лифта. Год постройки дома 1972. В шаговой доступности дет/сады, школы, магазины, остановка общественного транспорта, Парк 30-летия Победы.

Ссылка на объявление: https://www.cian.ru/sale/flat/335637382

© 2012 - 2026 ЦИАН. Крупнейшая и самая достоверная база данных по аренде и продаже жилой, коммерческой и загородной недвижимости - www.cian.ru





© 2012 - 2026 ЦИАН. Крупнейшая и самая достоверная база данных по аренде и продаже жилой, коммерческой и загородной недвижимости - www.cian.ru









© 2012 - 2026 ЦИАН. Крупнейшая и самая достоверная база данных по аренде и продаже жилой, коммерческой и загородной недвижимости - www.cian.ru









© 2012 - 2026 ЦИАН. Крупнейшая и самая достоверная база данных по аренде и продаже жилой, коммерческой и загородной недвижимости - www.cian.ru

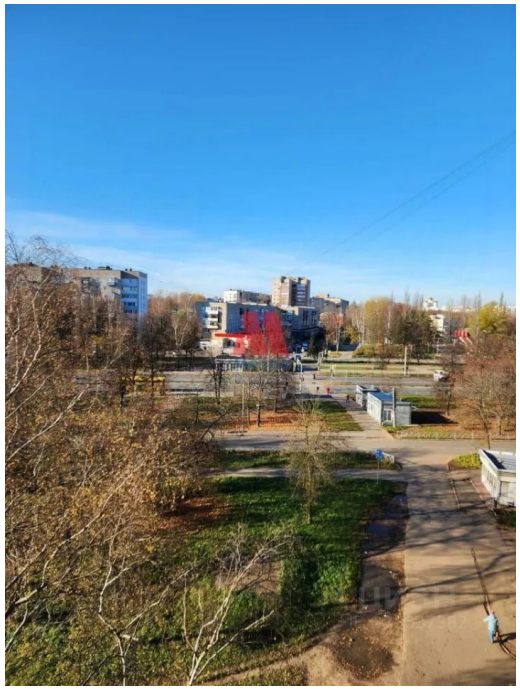



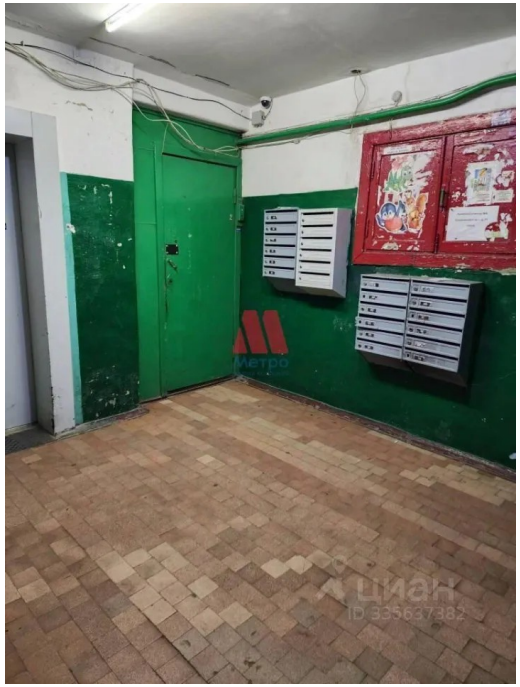

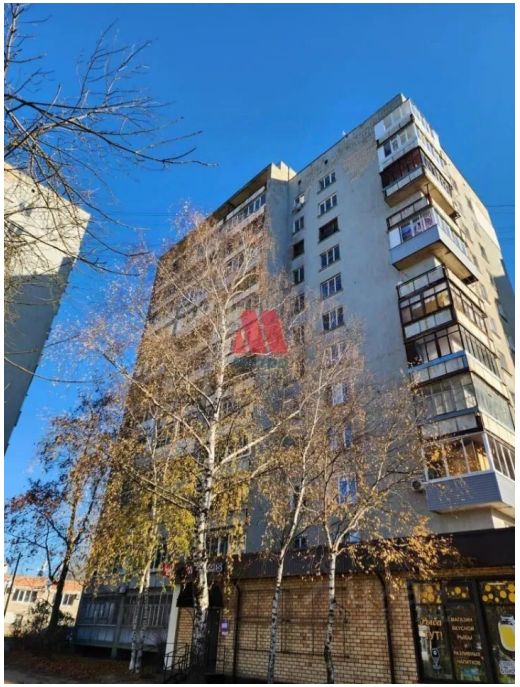

© 2012 - 2026 ЦИАН. Крупнейшая и самая достоверная база данных по аренде и продаже жилой, коммерческой и загородной недвижимости - www.cian.ru